

La



Educación e Investigación

que estamos construyendo

¿Sobre cuál o cuáles de las siguientes metas del Proyecto de Inversión, le interesa que se rindan cuentas?

37; 13%

Elaborar el 100% del documento para el Programa de investigación en Ciencias y Cambio Climático

48; 17%

Desarrollar al 100% la versión 2.0 del Sistema Único de Registro Escolar -SURE-

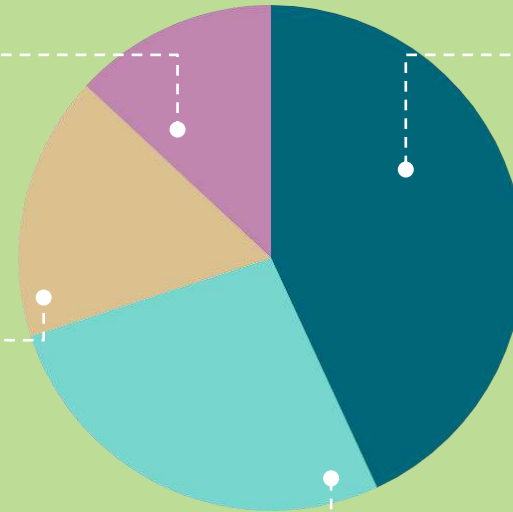

122; 43%

Todas las anteriores

76; 27%

Capacitar cien (100) personas en cultura y ciencia ciudadana para la reducción del riesgo y la adaptación al cambio climático

200



ELABORAR 1 DOCUMENTO PARA EL PROGRAMA DE INVESTIGACIÓN EN CIENCIAS Y CAMBIO CLIMÁTICO

Resolución 333 - Noviembre 29 de 2021



“Por medio de la cual se crea y adopta el Programa de Investigación en Ciencias y Cambio Climático”.

2021-1

Estructuración y redacción del proyecto de resolución

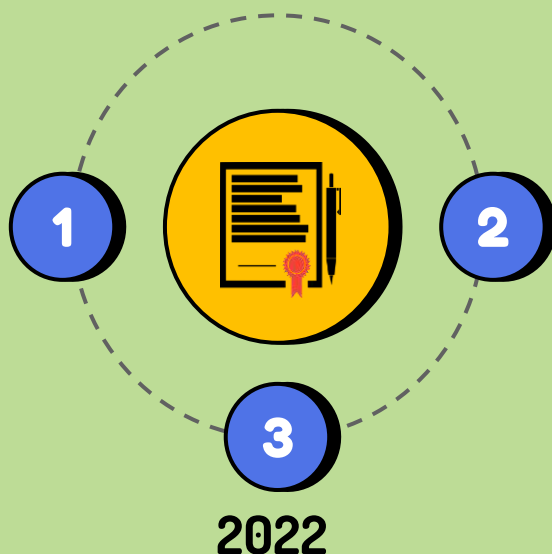

2021-2

Adopción acto administrativo

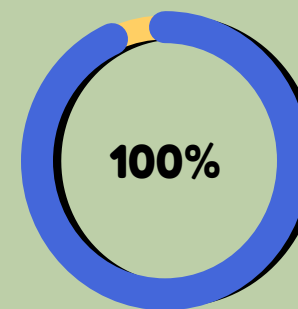

Cumplimiento

Enero - Diciembre 2021

Este documento contiene los objetivos, definiciones, componentes, líneas de investigación y etapas de implementación del programa.

Manual Técnico del Esquema de estímulos y Procedimiento Interno

ELABORAR 1 DOCUMENTO PARA EL PROGRAMA DE INVESTIGACIÓN EN CIENCIAS Y CAMBIO CLIMÁTICO

2022

Elaborar el Manual Técnico del Esquema de Estímulos Financieros y No financieros para el Programa de Investigación en Ciencias y Cambio Climático y el Procedimiento Interno para la entrega de los Estímulos

Exploración, ideación y prototipado

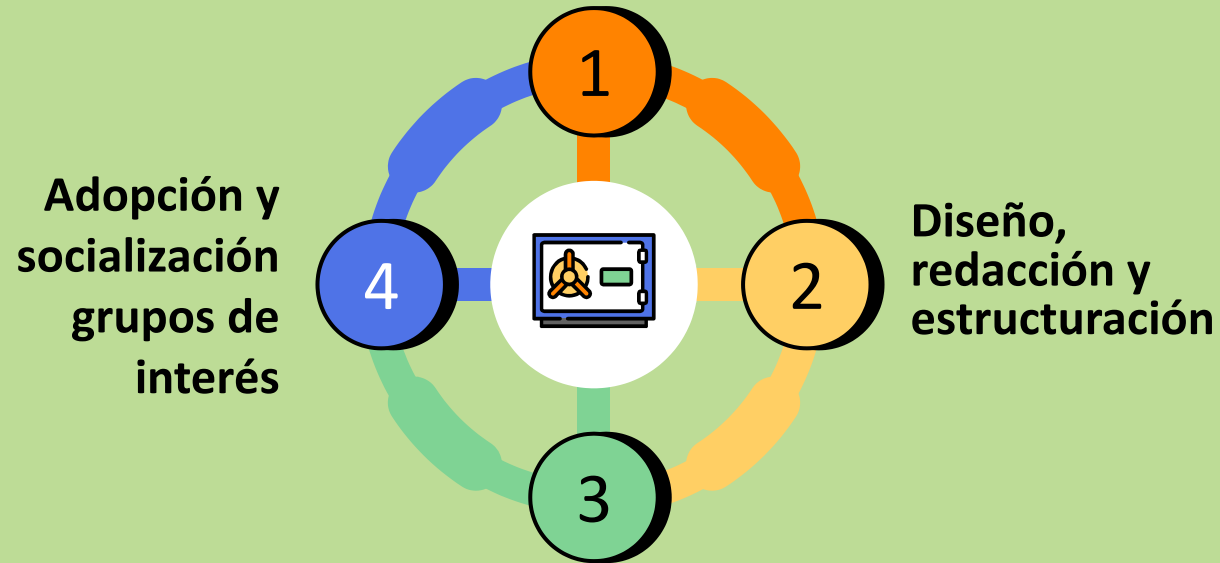

2023

Proyección, aprobación y publicación primera convocatoria pública del Programa de Investigación en Ciencias y Cambio Climático

CAPACITAR 100 PERSONAS EN CULTURA Y CIENCIA CIUDADANA PARA LA REDUCCIÓN DEL RIESGO Y ADAPTACIÓN AL CAMBIO CLIMÁTICO

Estrategia de Educación para la Reducción del Riesgo y Adaptación al Cambio Climático

2021

100%

Cumplimiento

Enero - Diciembre 2021



1



Actividades

50 Sensibilización
44 divulgación
19 formación
113 total

2

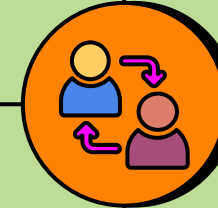

Población

10.453 Personas

¿Quién? -Integrantes del SDGR-CC -Sector educativo (público, privado y ETDH) -Actores sociales y comunitarios -Instancias de participación y coordinación interinstitucional

3

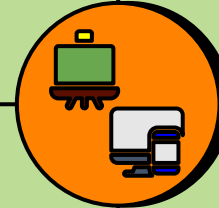

Componentes

2 Virtual e híbrido

¿Dónde?
Plataformas Meet, Teams y Zoom
Sesiones EN VIVO a través de Facebook Live

2022

Periodo: Enero - Junio 2022

Ideación, diseño, desarrollo y estructuración
versión 2.0

Estrategia de Educación para la Reducción del Riesgo y Adaptación al Cambio Climático

Política Pública de Educación Ambiental



Realizar cuarenta y cinco (45) actividades de Educación para la Reducción del Riesgo y la Adaptación al Cambio Climático

Actividades

47 Sensibilización
17 divulgación
1 formación
65 total

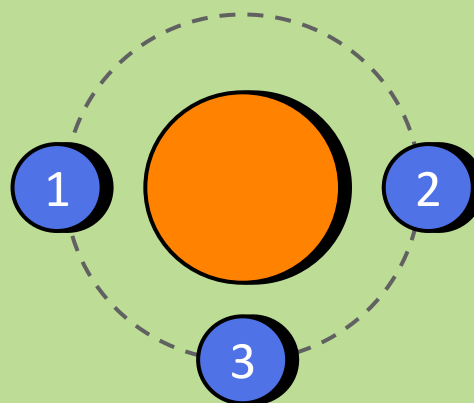

Componentes

3 Virtual - presencial - híbrido

Población

12.138 Personas



IMPLEMENTAR 1 SISTEMA DE INFORMACIÓN PARA EL SISTEMA ÚNICO DE REGISTRO ESCOLAR - SURE

META
Cumplimiento

Periodo
Enero 2021 - Junio 2022

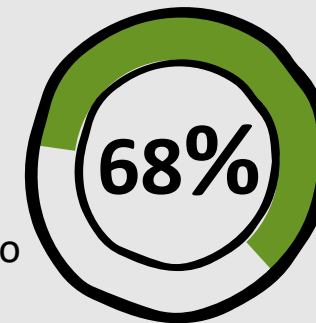

En el marco de la implementación del proceso de actualización al SURE 2.0 se desarrollaron las siguientes actividades:

1 SOFTWARE

Avances en el desarrollo de la ingeniería de software de SURE Versión 2.0.

3 INTERCAMBIO

Formulación de la justificación técnica y diseño de los acuerdos de intercambio de información con la SED y SDIS

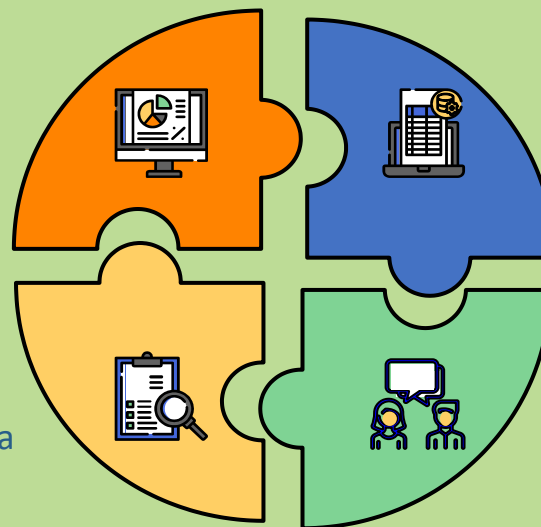

BASES DE DATOS 2

Para interoperabilidad entre el SURE (IDIGER) el DUEB (SED) y el SIRBE (SDIS) Infraestructura Base de Datos de prueba

DIÁLOGO 4

Se desarrolló un espacio de rendición de cuentas con Instituciones Educativas durante el año 2021

IMPLEMENTAR 1 SISTEMA DE INFORMACIÓN PARA EL SISTEMA ÚNICO DE REGISTRO ESCOLAR – SURE

La nueva versión del Sistema Único de Registro Escolar -SURE- se está desarrollando bajo los principios de:

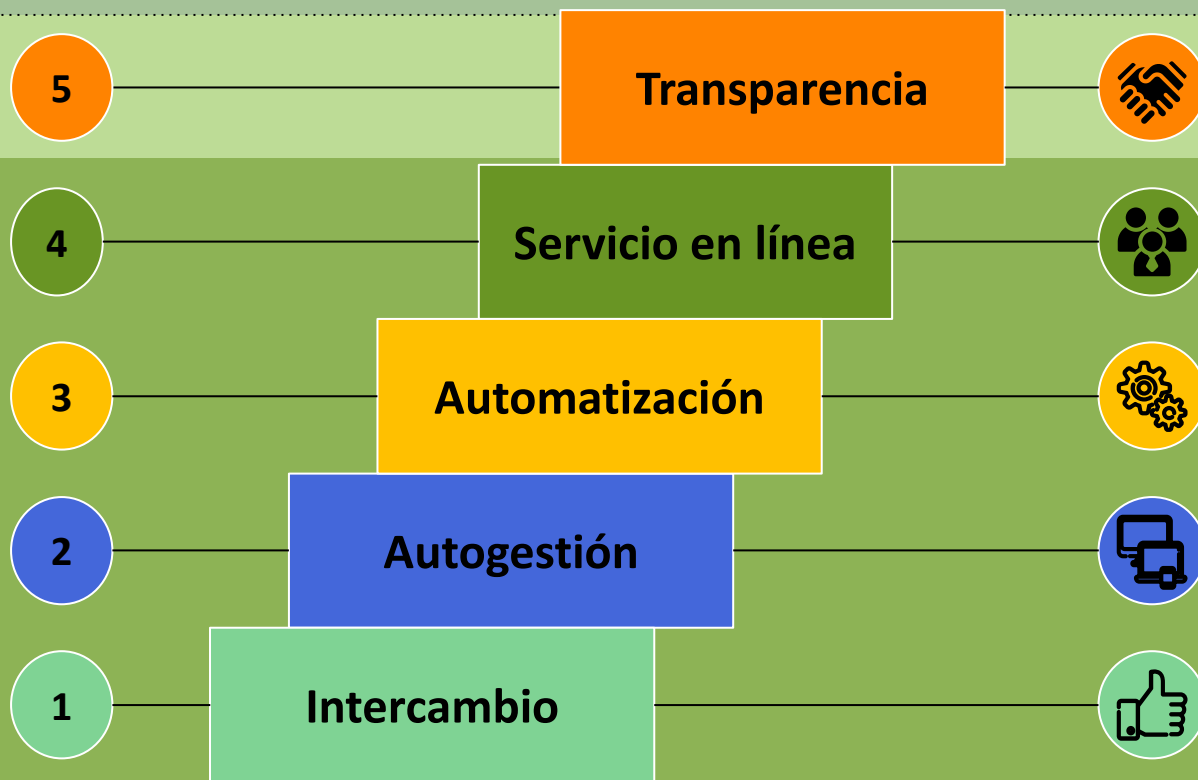

- Mejorará la experiencia del usuario (Instituciones Educativas que registran sus Planes de Gestión del Riesgo y Cambio Climático - PGR-C).
- Permitirá establecer funcionalidades a partir de la interoperabilidad con otros sistemas de información.
- Permitirá realizar tareas de análisis de datos y de indicadores de gestión, para la toma de decisiones en la gestión del riesgo en dichas instituciones del Distrito Capital.

Beneficios para la ciudadanía

Gracias

