

12^{va} Mesa Ordinaria para el Manejo de Emergencias y Desastres

Comisión Intersectorial de Gestión de Riesgo y Cambio Climático



ALCALDÍA MAYOR
DE BOGOTÁ D.C.
AMBIENTE

Instituto Distrital de Gestión
de Riesgos y Cambio Climático

04 de diciembre de 2020





ORDEN DEL DÍA

1. Verificación de quórum
2. Aprobación del acta anterior
3. Seguimiento al plan de contingencia de la temporada de lluvias
 - 3.1. Seguimiento a eventos registrados en la temporada
 - 3.2. Socialización por parte de las entidades las acciones sobre el plan de contingencia.
 - 3.3. Presentación Estudio de caso: Vendaval y FRM
4. Presentación del plan de acción de la temporada decembrina
5. Varios

1

■ Verificación de quórum



ALCALDÍA MAYOR
DE BOGOTÁ D.C.
AMBIENTE

Instituto Distrital de Gestión
de Riesgos y Cambio Climático



BOGOTÁ

2

Aprobación del acta anterior



ALCALDÍA MAYOR
DE BOGOTÁ D.C.
AMBIENTE

Instituto Distrital de Gestión
de Riesgos y Cambio Climático



3

■ Seguimiento al plan de contingencia de la temporada de lluvias



ALCALDÍA MAYOR
DE BOGOTÁ D.C.
AMBIENTE

Instituto Distrital de Gestión
de Riesgos y Cambio Climático



3.1 Seguimiento a eventos registrados en la temporada

PRESENTACIÓN GRUPO SAC

**Subdirección de Manejo de Emergencias y Desastres -
IDIGER**

3.2. Socialización por parte de las entidades las acciones sobre el plan de contingencia.

IDIGER

SISTEMAS URBANOS DE DRENAJE SOSTENIBLE



Rio Tunjuelo Humedal la Libélula



Rio Tunjuelo estructura Guadalupe

Apoyo, Monitoreo de Puntos por Inundación, Identificados por la Subdirección de Análisis de Riesgos y Efectos de Cambio Climático en el Rio Tunjuelo

Acompañamiento en monitoreo de 12 puntos del Rio Tunjuelo					
2020 - Puntos de monitoreo por inundaciones en el Río Tunjuelo			R_Tun:	Río Tunjuelo	
No. de punto	Descripción	DIRECCIÓN	Localidad	COORD_X	COORD_Y
0	Presa Cantarrana	Calle 100 A SUR Carrera 1	Usme	9.949.025.938	9.894.851.328
1	Cruce vía	Calle 71 Sur -# 3j	Usme	9.945.780.695	9.921.966.964
2	Verificación conectividad Tunjuelo	Cl. 71 Sur # 82	Usme	9.948.455.602	9.934.362.772
3	Verificación conectividad Tunjuelo	Cl. 71 Sur #82	Tunjuelito	9.945.348.989	9.948.286.176
4	Cruce vía	Calle 60 g Sur Carrera 16 b	Ciudad Bolívar	9.937.818.782	9.956.020.715
5	Entrada Q. Chiguaza	Calle 69 b Sur Carrera 16 d	Ciudad Bolivar	9.937.451.737	9.960.500.494
6	Cruce via-Embalse1	Calle 61 Sur (Intersección Río Tunjuelo)	Tunjuelito	9.929.904.316	9.967.720.413
7	Verificar limite embalse salida Q en modelo	Av. Boyacá Carrera 25(Huumedal la Libelula)	Ciudad Bolivar	9.929.026.016	9.978.572.622
8	Cruce via-embalse 2	Cra 51 (Intersec ríoTnjlo)(Patio Bogotá Movil)	Tunjuelito	9.920.153.703	9.981.996.502
9	Verificar limite Q en modelo	Calle 67b Sur Carrera 62	Tunjuelito	9.917.950.511	999.585.577
10	Verificar punto salida Q en modelo	Autpista Sur Intersec Río Tunjuelo (Guadalupe)	Ciudad Bolivar	9.916.003.292	9.998.271.207
11	Verificar punto canal? salida Q en modelo	Carrera 63 Diagonal 57 C Sur	Kennedy	9.916.871.244	1.000.382.001

3.2. Socialización por parte de las entidades las acciones sobre el plan de contingencia.

IDIGER

SISTEMAS URBANOS DE DRENAJE SOSTENIBLE

Con este convenio se ha realizado apoyo con el retiro de sedimentos y residuos que afectan las estructuras hidráulicas o cuerpos de agua, obstruyendo el cause, con lo que se ha mitigado y atendido a su vez escenarios de riesgos asociados a inundaciones en diferentes localidades de Bogotá DC.



Acompañamiento de visita evento SIRE, No. 5368470 canal Sucre, 21 de Noviembre(Chapinero)



Retiro de residuos sólidos, Box Culvert Kr 10 con calle 13 sur (San Cristobal) SIRE No. 5368424

Apoyo en Temporada de Lluvia Noviembre 2020 con Limpieza de Canales, Quebradas y Estructuras Hidráulicas, en Convenio con EAAB ESP – Aguas de Bogotá – IDIGER. Convenio interadministrativo No 531 de 2020



Quebrada Limas 19 de Noviembre 2020 (Ciudad Bolívar)



Quebrada Honda 20 de Noviembre 2020 (Ciudad Bolívar)



Peña Colorada 01 de diciembre 2020 Ciudad Bolívar



Apoyo con disposición de sedimentos de estructura hidráulica de obra de mitigación en Sotavento, 25 de noviembre (Ciudad Bolívar)



Quebrada Chuniza 01 de diciembre 2020 (Usme)

3.2. Socialización por parte de las entidades las acciones sobre el plan de contingencia.

IDIGER

Servicios de análisis para la atención de Emergencias (Asistencia técnica)

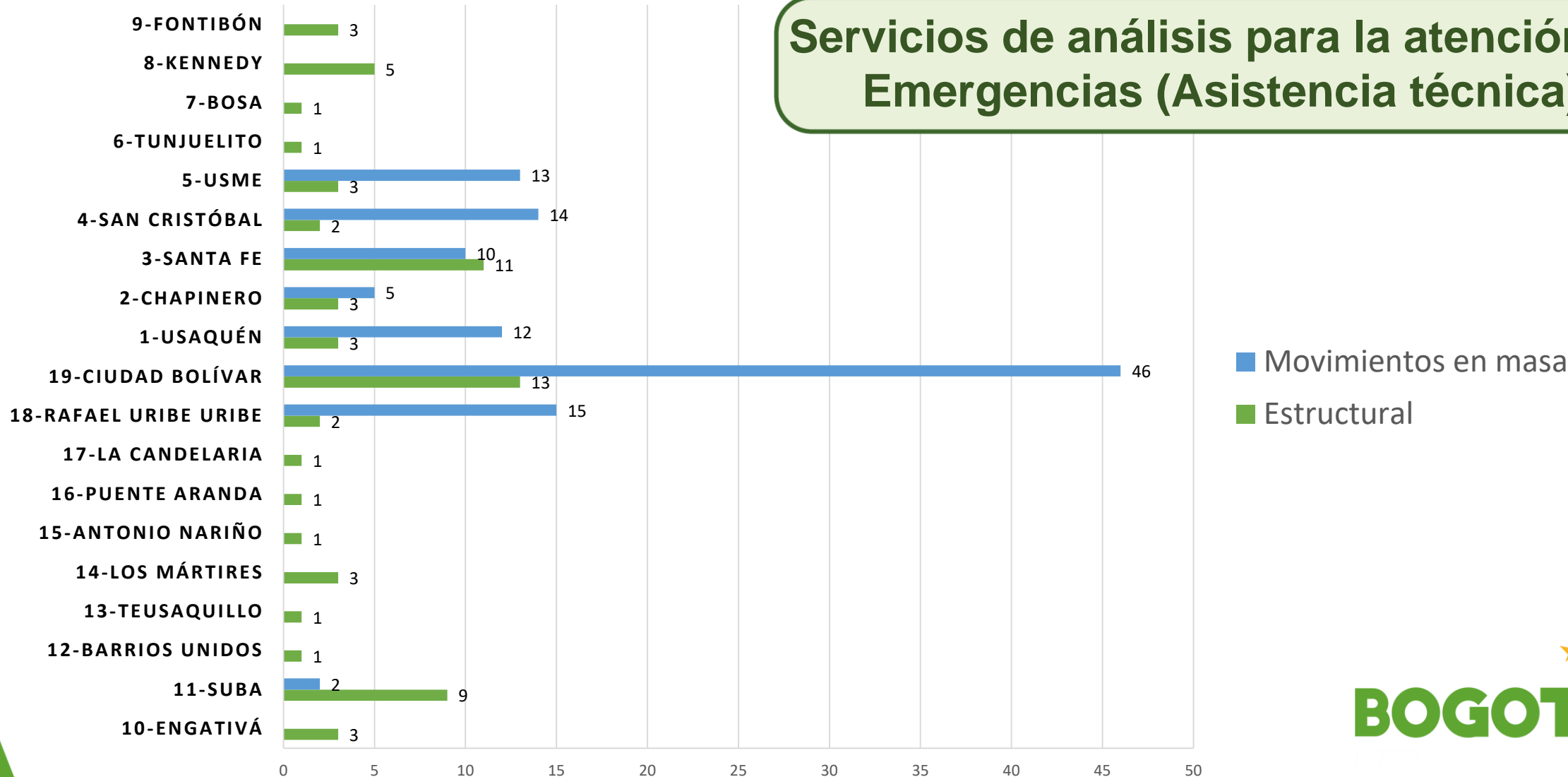

3.2. Socialización por parte de las entidades las acciones sobre el plan de contingencia.

IDIGER

Servicios de análisis para la atención de Emergencias (Asistencia técnica)

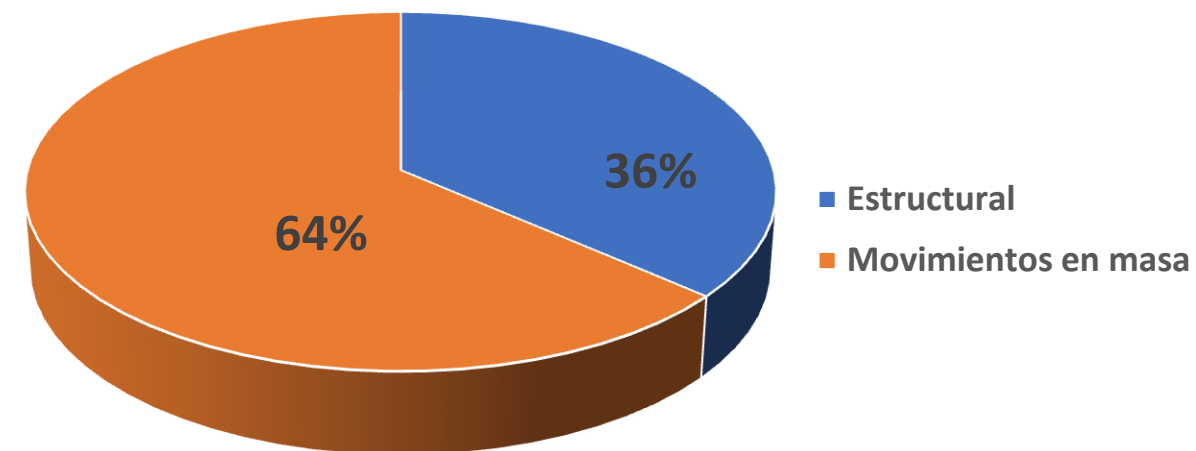
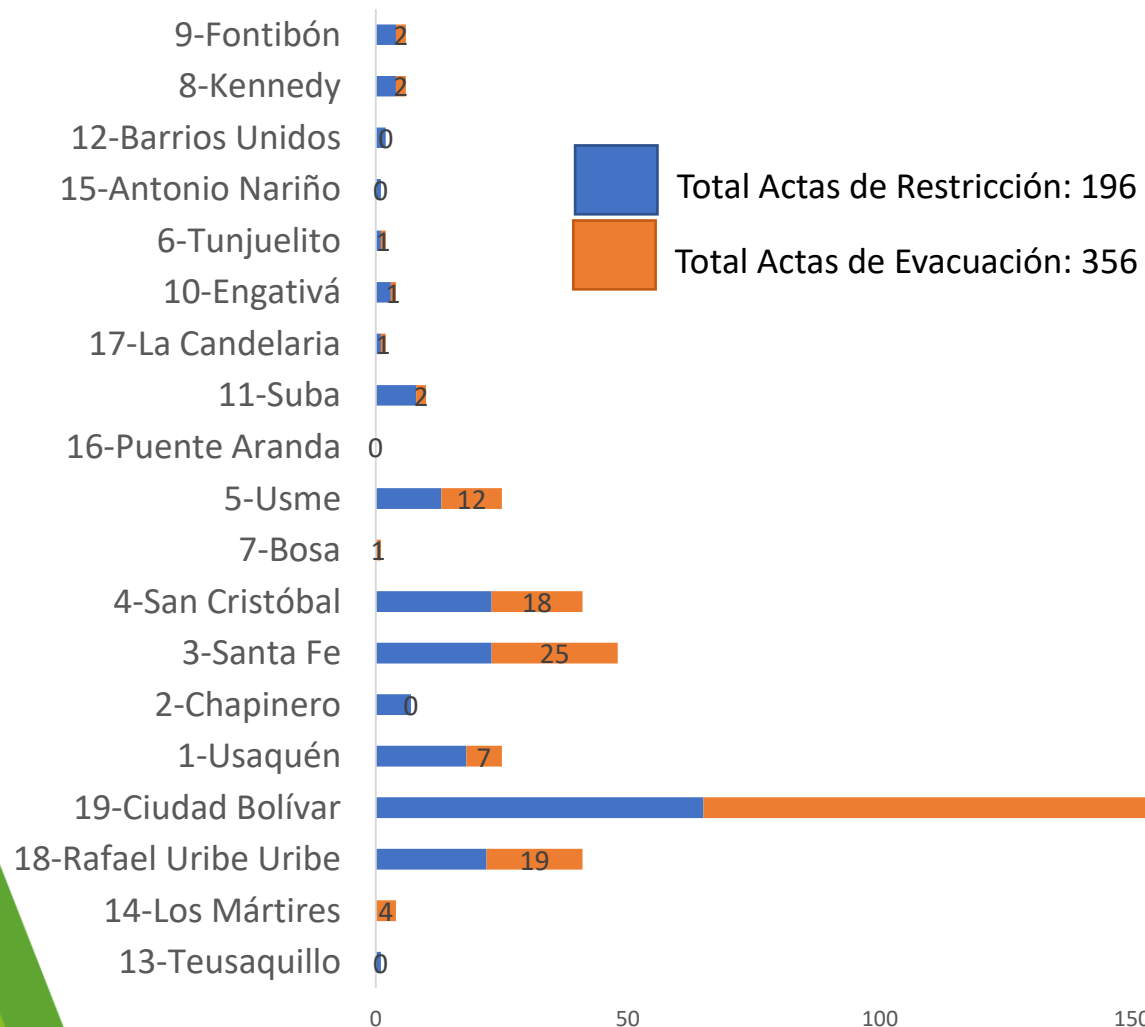

3.2. Socialización por parte de las entidades las acciones sobre el plan de contingencia.

IDIGER

Servicios de análisis para la atención de Emergencias (Asistencia técnica)

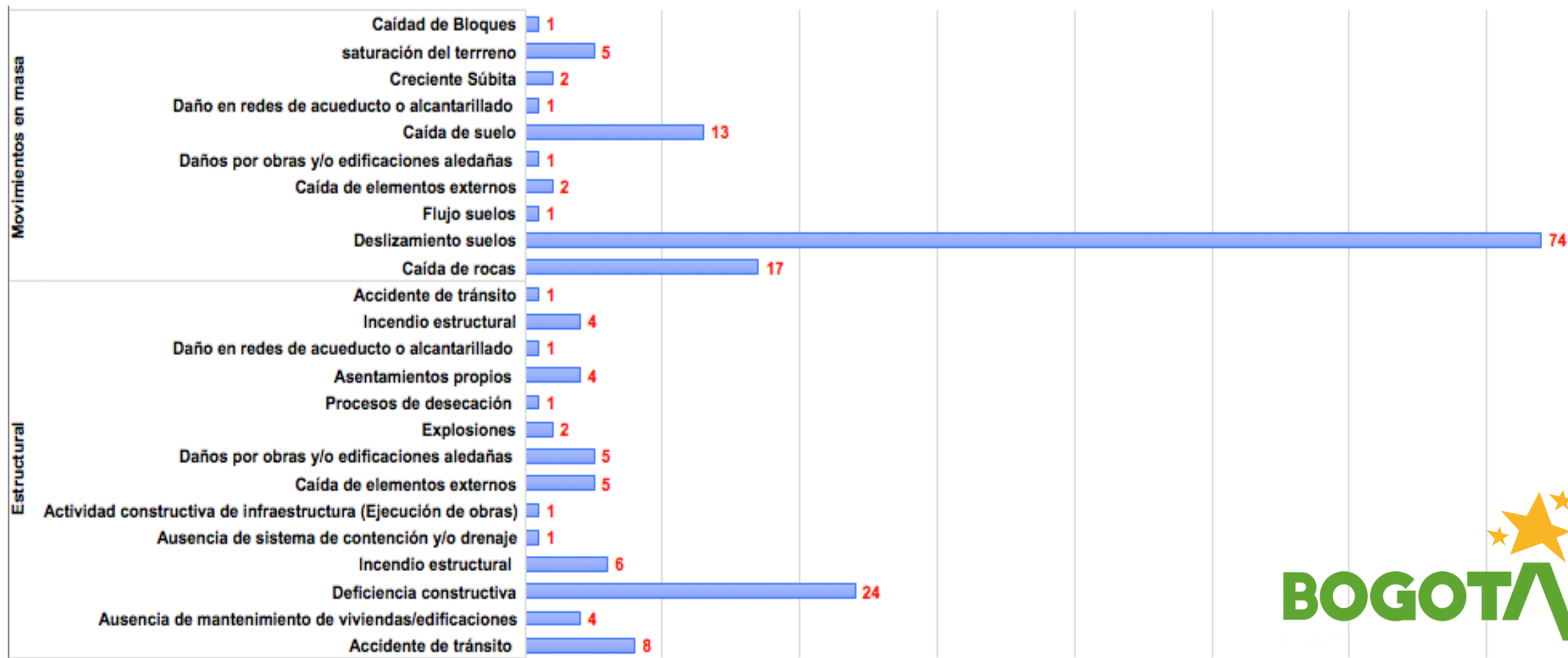

3.2. Socialización por parte de las entidades las acciones sobre el plan de contingencia.

IDIGER

Ayudas Humanitaria Carácter Pecuniaria

REPORTE DE LA EVALUACIÓN			
Localidad	No. Familias Afectadas	Personas Afectadas Adultos	Personas Afectadas Niños
CIUDAD BOLÍVAR	296	533	426
RAFAEL URIBE U	4	12	9
SAN CRISTÓBAL	8	19	6
SANTA FE	12	30	16
SUBA	1	1	0
USAQUEN	7	14	10
USME	33	82	26
Total general	361	691	493

Ayuda AHCP				
Localidad	1% (\$614.462)	Valor 1%	20% (\$737.355)	Valor 20%
CIUDAD BOLIVAR	52	\$ 31.952.024	2	\$ 1.474.710
RAFAEL URIBE U	0	\$ -	0	\$ -
SAN CRISTÓBAL	3	\$ 1.843.386	0	\$ -
SANTA FE	4	\$ 2.457.848	0	\$ -
SUBA	1	\$ 614.462	0	\$ -
USAQUEN	3	\$ 1.843.386	0	\$ -
USME	13	\$ 7.988.006	0	\$ -
Total general	76	\$ 46.699.112	2	\$ 1.474.710

TOTAL AHCP: \$ 48'173.822.00

3.2. Socialización por parte de las entidades las acciones sobre el plan de contingencia.

IDIGER



Servicios de logística para la atención de Emergencias

3,330 ayudas humanitarias en especie entregadas a:

1,199 personas afectadas por emergencias

292 familias beneficiadas

3.2. Socialización por parte de las entidades las acciones sobre el plan de contingencia.

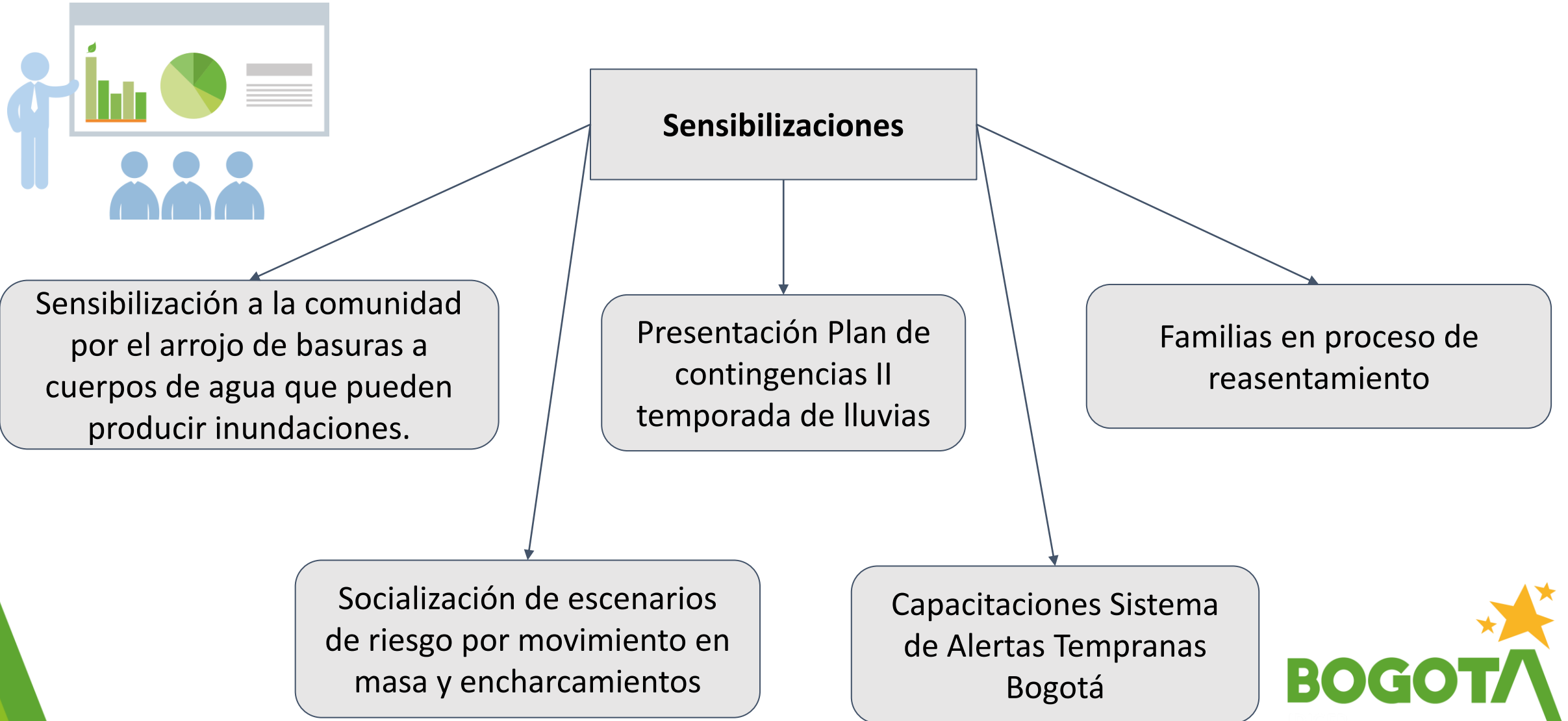

3.2. Socialización por parte de las entidades las acciones sobre el plan de contingencia.

Recorrido de monitoreo a puntos críticos en las 20 localidades



Recorrido Ciudad Bolívar Quebrada la carbonera

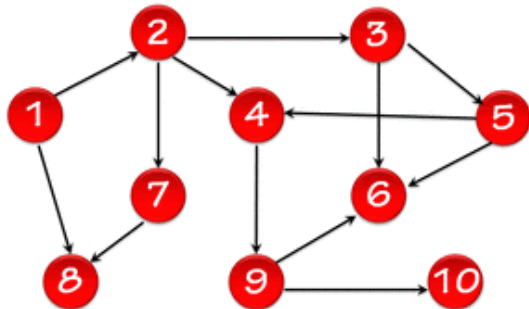

- Identificación de puntos críticos por posibles inundaciones, encharcamientos y movimientos en masa.



Recorrido Canal Comuneros, Localidad Puente Aranda



Recorrido 19 puntos críticos en la localidad de Usaquén

3.2. Socialización por parte de las entidades las acciones sobre el plan de contingencia.



Se realiza recorrido para verificación de obra de la Universidad Distrital, por movimiento en masa identificando filtración de de agua en uno de los talud, - La Candelaria.

Recorrido barrio El Dorado por remoción en masa durante ola invernal- colapso de viviendas - Santa Fe



Punto de monitoreo quebrada San Marín de Porras - Chapinero



Prados de Alameda, El Chircal, Kassandra y río Bogotá - Fontibón



Seguimiento punto Crítico por inundación Sector Maria Paz - Kennedy

3.2. Socialización por parte de las entidades las acciones sobre el plan de contingencia.

Acciones institucionales y comunitarias Limpieza a cuerpos de agua



Limpieza Canal Comuneros - Pte. Aranda



Limpieza Canal Entre ríos - Barrios unidos



Limpieza Canal Comuneros - Los Mártires



Limpieza sumideros y cuerpos de agua - Usaquén

Limpieza de cuerpos de agua en compañía de las entidades competentes

Jornadas de recolección de basuras y escombros en cuerpos de agua y sistemas de drenaje

3.2. Socialización por parte de las entidades las acciones sobre el plan de contingencia.

Monitoreo a cuerpos de agua Río Tunjuelo y Río Bogotá

En la presente vigencia se vienen realizando recorridos de monitoreo al río Bogotá y Tunjuelo semanalmente, con el fin de realizar una inspección técnica de las condiciones y niveles de estos cuerpos de agua.



Punto 10. Estación Alameda - Fontibón



Punto 2. Santa Cecilia - Suba



Punto 23. Bella Vista - Kennedy

3.2. Socialización por parte de las entidades las acciones sobre el plan de contingencia.

Reporte de emergencias y seguimiento

Se realiza seguimiento y atención de emergencias a los eventos SIRE presentadas por el fenómeno de la niña

Reportes constantes de las localidades a CITEC: Emergencias, caídas de árboles, afectaciones por movimientos en masa e inundaciones

Seguimiento a las emergencias presentadas

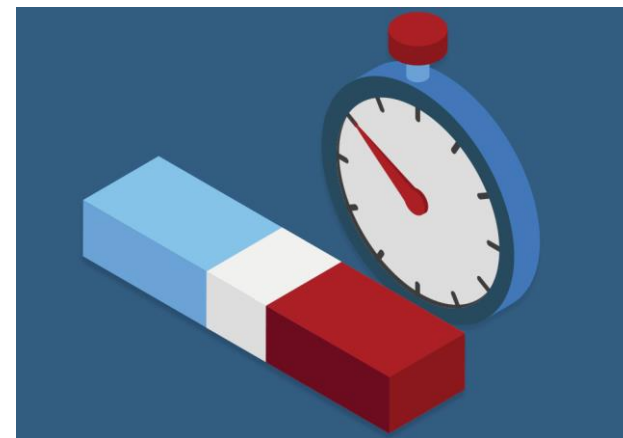

3.2. Socialización por parte de las entidades las acciones sobre el plan de contingencia.



Seguimiento Fenómeno de Remoción en masa vía al Zuque - San Cristóbal

Se participa en PMU del evento SIRE 5368183 relacionado con las afectaciones a causa de lluvias en la Vereda Curubital - Usme



Acompañamiento interinstitucional debido a la emergencia por la ola invernal en el Barrio Villa Gladys - Engativá

Activación y seguimiento de respuesta a la atención de las emergencias sectores de Bilbao II Sector, Humedal Juan Amarillo y Santa Cecilia - Suba



3.2. Socialización por parte de las entidades las acciones sobre el plan de contingencia.

Orden Entidades - Seguimiento

EAB	SDSJC
<u>SDIS</u>	MEBOG
SDS	UAECOB
SDM	EJERCITO
SDA	CBVB
UAESP	DCC
SEC.GOB.	CRC

Reporte máximo de:
Cinco (5) minutos por
entidad

Reporta persona(s) a
cargo de la activación
de la entidad

3.3

Estudios de caso EVENTO SIRE 5368702 - EMERGENCIA POR VENDAVAL

- **Fecha de atención:** 25-11-2020 al 01-12-2020
- **Tipificación:** Vendaval
- **Localidad:** 5 - Usme
- **Barrios:** Santa Librada, El Cortijo, Marichuela, Uribe Uribe, Miravalle y Brasilia.
- **EDRAN:** Por fuertes vientos que se presentaron en la zona sur oriental de Bogotá, se presentó daño y caída en cubiertas de edificaciones, caída de arboles, afectación de redes de servicio público de energía, entre otros. Afectación a 103 hogares conformados por 317 personas.



3.3

Estudios de caso EVENTO SIRE 5368702 - EMERGENCIA POR VENDAVAL



- **Entidades que intervienen en la atención:** IDIGER, Alcaldía Local de Usme, Secretaría Distrital de Integración Social, Unidad Administrativa Especial de Servicios Públicos, Bomberos Voluntarios de Bogotá, Defensa Civil Colombiana, Secretaría Distrital de Salud, Codensa, Policía Nacional y el Cuerpo Oficial de Bomberos de Bogotá.

3.3

Estudios de caso EVENTO SIRE 5368702 - EMERGENCIA POR VENDAVAL

Servicios de Respuesta ejecutados:

- 2 – Salud
- 7 - Ayuda Humanitaria
- 10 - Energía y Gas
- 14 - Manejo de escombros y obras de emergencia
- 16 - Seguridad y Convivencia.

Balance de la atención:

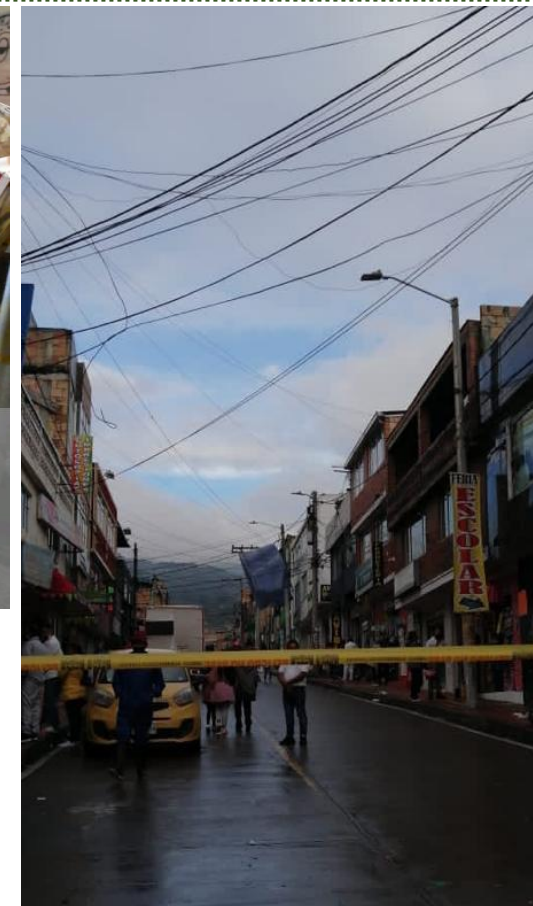

SIRE 5368702 - VENDAVAL Afectación en Vivienda y Personas, Entrega de Ayudas	Barrio	Hogares	Hogare con Ayudas	Adultos	Menores de Edad	Total	Tejas	Plastico	Kit Noche	Kit Limpieza	Pijamas	Cercos Madera
	Santa Librada	18	12	35	12	47	42	-	5	1	5	-
	El Cortijo	31	21	101	35	136	149	-	4	2	4	-
	Marichuela	2	-	-	-	0	-	-	-	-	-	-
	Rafael Uribe	12	6	14	4	18	34	-	-	-	-	-
	Mira Valle	1	1	6	2	8	4	-	-	-	-	-
	Brasilia	39	26	84	24	108	205	6	12	4	12	6
	Total	103	66	240	77	317	434	6	21	7	21	6

3.3

Estudios de caso EVENTO SIRE 5368842 – RIESGO DE COLAPSO

- **Fecha de atención:** 28-11-2020 a las 0:40 horas
- **Tipificación:** Colapso estructural
- **Localidad:** 19 – Ciudad Bolívar
- **Barrio:** Vista Hermosa.
- **EDRAN:** Liberación de presión por empuje activo hacia muro en piedra pegada, el cual confinaba relleno para ubicación en nivel superior de la construcción de la Calle 71 Sur # 18R – 08, materializando desplazamiento de material hacia el costado sur del predio afectado con nomenclatura transversal 18 J Bis B No. 70 P 07 Sur (vivienda en nivel inferior). Esta liberación afectó la estructura del predio superior, con una probabilidad de colapso, comprometiendo la estabilidad estructural y habitabilidad del predio inferior.



Calle 71 Sur # 18R 08

AMPLIACIÓN DEL PREDIO 1.

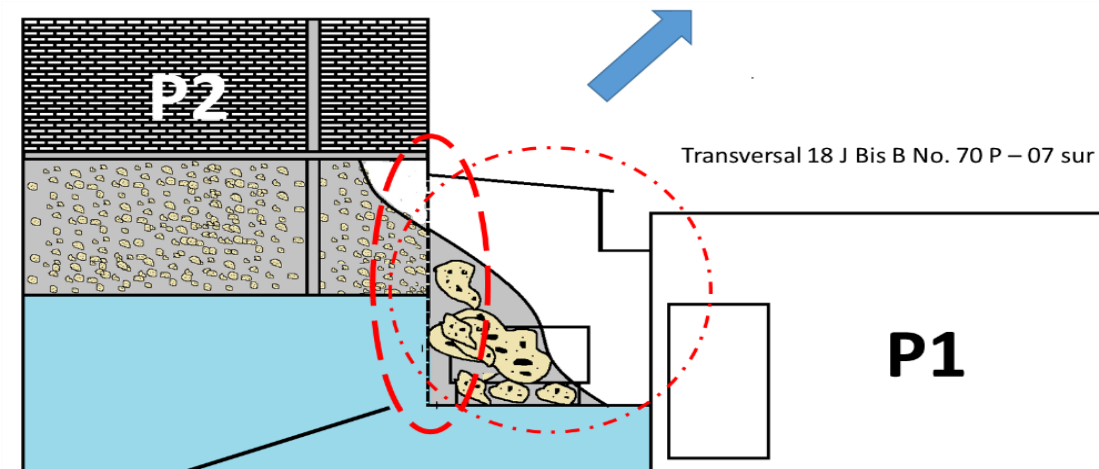

MURO EN PIEDRA COLAPSADO

3.3

Estudios de caso EVENTO SIRE 5368842 – FENÓMENO DE REMOCIÓN EN MASA

- Entidades que intervienen en la atención: IDIGER, Policía Nacional, Secretaría Distrital de Integración Social, Secretaría Distrital de Salud, CTI Fiscalía.

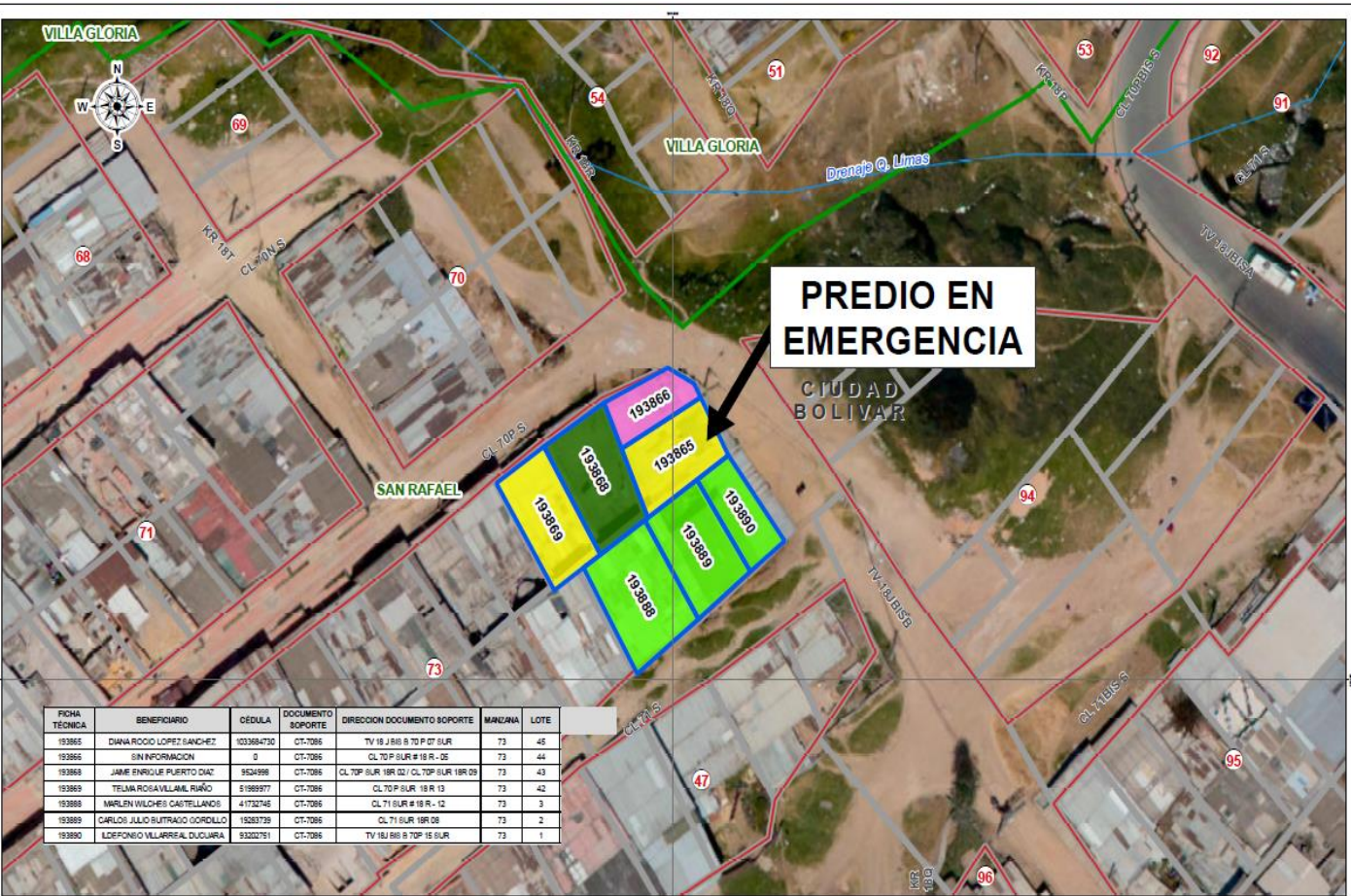

Se observa los residuos del muro en piedra pegada, que se depositaron en la habitación ubicada en la ampliación del predio de la transversal 18 J Bis B No. 70 P – 07 sur - P1.

3.3

Estudios de caso

EVENTO SIRE 5368842 – FENÓMENO DE REMOCIÓN EN MASA

- **Servicios de Respuesta ejecutados:**

- 2 – Salud.
- 7 - Ayuda Humanitaria.
- 8 Alojamientos Temporales.
- 15 Manejo de cadáveres
- 16 - Seguridad y Convivencia.

- **Balance de la atención:**

- 7 Predios evaluados
- 4 Actas de Evacuación.
- 3 actas de restricción de uso notificadas a familias habitantes de predios y/o Alcaldía Local Ciudad Bolívar.
- 4 Familias residentes con acta de evacuación, por identificar Alcaldía Local los demás integrantes de los predios donde no se pudo notificar.
- 13 personas identificadas en los predios evaluados.
- 4 registros de información Poblacional completos
- 2 AHCP para 3 evacuaciones efectivas
- 1 Bono auxilio funerario SDIS.



3.3 Estudios de casos

Aspectos mejorar

- Disponibilidad de recursos equipos, herramientas, accesorios y personal de las entidades en un primer periodo operacional. (Repuesta tardía después 2 hrs)
- Referentes (contactos) disponibles para activación de algunas entidades.
- Articulación interinstitucional según competencias.
- En los FRM, hay falencia del control urbanístico esta posibilitando la materialización de nuevos procesos y por ende afectación en poblaciones.
- Definición oportuna de las instalaciones de emergencias y disponibilidad de inventarios locales.
- Flujo de información concisa, ágil y realista del primer respondiente

3.3 Estudios de casos

Recomendaciones generales

- Compromiso institucional al seguimiento a los puntos estratégicos de respuesta definido en Plan Contingencia y sitios recurrentes.

ID	UBICACION	ENTIDAD	EQUIPAMENTO
1	Calle 185 - Canal Torca	Cuadrilla EAB Brigada UAECOB	Bombeo - Poda Bombeo - Poda
2	Calle 100 x Cra 7	Brigada ponalsar Cuadrilla EAB Brigada DCC Brigada UAECOB	Poda Bombeo - Poda Poda Bombeo - Poda
3	Intercambiador calle 94	Cuadrilla JBB	Poda
4	Calera - San Luis	Cuadrilla EAB Cuadrilla EAB Brigada DCC Brigada UAECOB Brigada ponalsar UAESP	Bombeo - Poda Bombeo - Poda Poda Bombeo - Poda Poda Recolección y limpieza
5	Calle 61 x Av. Circunvalar	JBB UAESP	Poda Recolección y limpieza
6	La Peña	Brigada DCC	Poda
7	San Cristóbal - Av 1o Mayo x Cra 1	Cuadrilla EAB	Bombeo - Poda
8	Portal Usme	Brigada DCC Brigada UAECOB	Poda Bombeo - Poda
9	Portal Suba	Brigada UAECOB	Bombeo - Poda
10	Héroes	Brigada DCC	Poda
11	Parque Nacional - Carabineros	UAESP	Recolección y limpieza
12	Calle 75 x Cra 30	Brigada UAECOB Cuadrilla EAB	Bombeo - Poda Bombeo - Poda
13	Calle 170 x Cra 7	Brigada UAECOB	Bombeo - Poda

- Recomendación. Implementación de PGR (según el decreto 2157/2017) en obras asociadas a servicios públicos (Redundancia o contingencia).



En navidad

BOGOTÁ

Brilla

4.

Plan Actividades Decembrinas e Inicio del año Nuevo.



CONTENIDO



1. **Cronograma de Actividades.**
2. **Aglomeraciones Navidad.**
3. **Ruta de Iluminación.**
4. **Eventos Conexos.**
5. **Gestión de Transito.**
6. **Puntos de Controles de Seguridad Vial .**
7. **Espacio Público.**
8. **Preparación y Alistamiento.**
9. **Centro de Operaciones de Emergencias COE.**

1. CRONOGRAMA DE ACTIVIDADES

CANTIDAD	ACTIVIDAD	LUGAR DE EJECUCION	LOCALIDAD	FECHA	DESCRIPCION
102	EVENTOS DE MAYOR COMPLEJIDAD (Maximo Aforo, cumpliendo con todos los protocolos de bioseguridad)	Bogotá Luces de Esperanza.	400 parques	Actividad Distrital	07 Dic.
		Noches de Navidad.	Recorridos en 6 parques iluminados. Usaquen - Nacional - El Virrey - San Andres. La Independencia - Alcalá	Usaquen, Santa Fe, Chapinero y Engativá.	01 al 23 Dic.
		Ciclovía Nocturna - Brilla	Bogotá D.C	Actividad Distrital	10 Dic.
45	Actividades Deportivas.	Inspirando en Navidad	Pistas de patinaje de Bogotá	Diferentes Localidades	4 y 16 Dic.
		Milla Dorada 2020	Pista Atletica UDS	Engativá	5 y 6 Dic.
		Copa Navideña BMX 2020	Pista BMX PRD		11 y 13 Dic.
		Patinaje de Navidad en Familia	Parque El Tunal	Tunjuelito	12 al 23 Dic.
		Distrital Infantil Interclubes de patinaje	Pistas de patinaje de Tunal	Tunjuelito	5 y 6 Dic.
		Si quiere le Casco	Parques Porvenir, El Ensueño, Colonia Oriental, La Gaitana, Tercer Milenio, Villa de los Alpes, Molinos II, Virrey Sur, La Amistad y Tabora.	Bosa, Ciudad Bolívar, Puente Aranda, Suba y Santa Fé, San Cristobal, Rafael Uribe Uribe Usme, Kenedy y Engativá	9 a 10 a.m. y 11 a 12 a.m. 03 formadores, 01 Deportista Rendimiento por Parque y 20 personas por sesión
12	Navidad en Movimiento	Taller Wallball al Parque	Parques: Fontanar del Río, Verbenal y Altos de la estancia.	Suba - Usaquen y Ciudad Bolívar.	11, 12 y 13 Dic
		Vacaciones Decembrinas.	Parques UPZ priorizadas.	Diferentes Localidades.	01 al 04 y 7 al 11 Dic.
		Navidad en Movimiento	Por definir	Diferentes Localidades.	Jueves a Sábado



CANTIDAD	ACTIVIDAD		LUGAR DE EJECUCION	LOCALIDAD	FECHA	DESCRIPCION
443	Otros Eventos	Retos Deportivos Navideños.	Restrepo Central	Antonio Nariño	5 - 6 - 12 Dic.	
		Rumba Navidad al Parque.	Recreovías entre semana y fin de semana Pesebre Rumbero - Tripleta Navideña (Comunidad General) Piñatón Bailable (niños y niñas)	Actividad Distrital	15 al 23 Dic. de martes a viernes y 06, 13 y 20 Dic.	Pesebre y actividad Navideña
		El Taller de la juguetería.	60 parques UPZ priorizadas.	Engativa, Ciudad Bolívar, Kennedy, San Cristobal, Santa Fé, Suba, Rafael Uribe Uribe, Usme, Tunjuelito, Antonio Nariño, Fontibon y Bosa.	15, 17 y 22 Dic.	Creación de juguetes navideños guiados por profesionales en recreación, resaltando la confianza, el trabajo en equipo.
		Bogotá CHRITSMAS Run	Parque Juan Amarillo, Tunal, Simón Bolívar, Timiza, San Cristobal	Tunjuelito - Barrios Unidos - Kennedy - San Cristobal	19 y 20 Dic.	
		Open SKATE Critsmas	Fontanar del Río y Tercer Milenio	Suba - Santa Fe.	26 y 27 Dic.	
		La Recreativa Divertida de la Navidad.	Parques y espacios comunitarios de UPZ priorizadas.	Diferentes Localidades	Del 1 al 23 Dic.	Participación de familias bogotanas, de las UPZ's priorizadas contribuyendo en la formación de valores ciudadanos (Lúdicas y Pedagógicas).
		Navvipark 3	Parque Simón Bolívar y El Tunal	Barrios Unidos y Tunjuelito.	04 Dic.	Actividad física Personas mayores (Lúdicas y Musica) promoviendo espacios navideños 2 escenarios simultáneos con 4 estaciones de actividad física Navideña.
		Festi retos Navideños.	59 Parques en las UPZ priorizadas.	Diferentes Localidades.	5, 6, 12, 13 y 16 Dic.	
		Caravanas Navideñas IDRD.	Localidades y Upzs priorizadas.	Kenedy, San Cristóbal, Engativá, Ciudad Bolívar, Antonio Nariño, Suba.	7,16 y 23 Dic.	Familias compartiran desde sus hogares (cuentos navideños, cursos y musica).
		Webstival Wokout 2020	Clasificatorios de manera virtual (Pagina Web IDRD) Semifinal y Final presencial Parque Metropolitano Simon Bolivar.	Teusaquillo.	3 Dic. semifinal y final 5 y 6 Dic.	
		Dog Run	Parque Simón Bolívar	Barrios Unidos	27 Dic.	

2. AGLOMERACIONES NAVIDAD

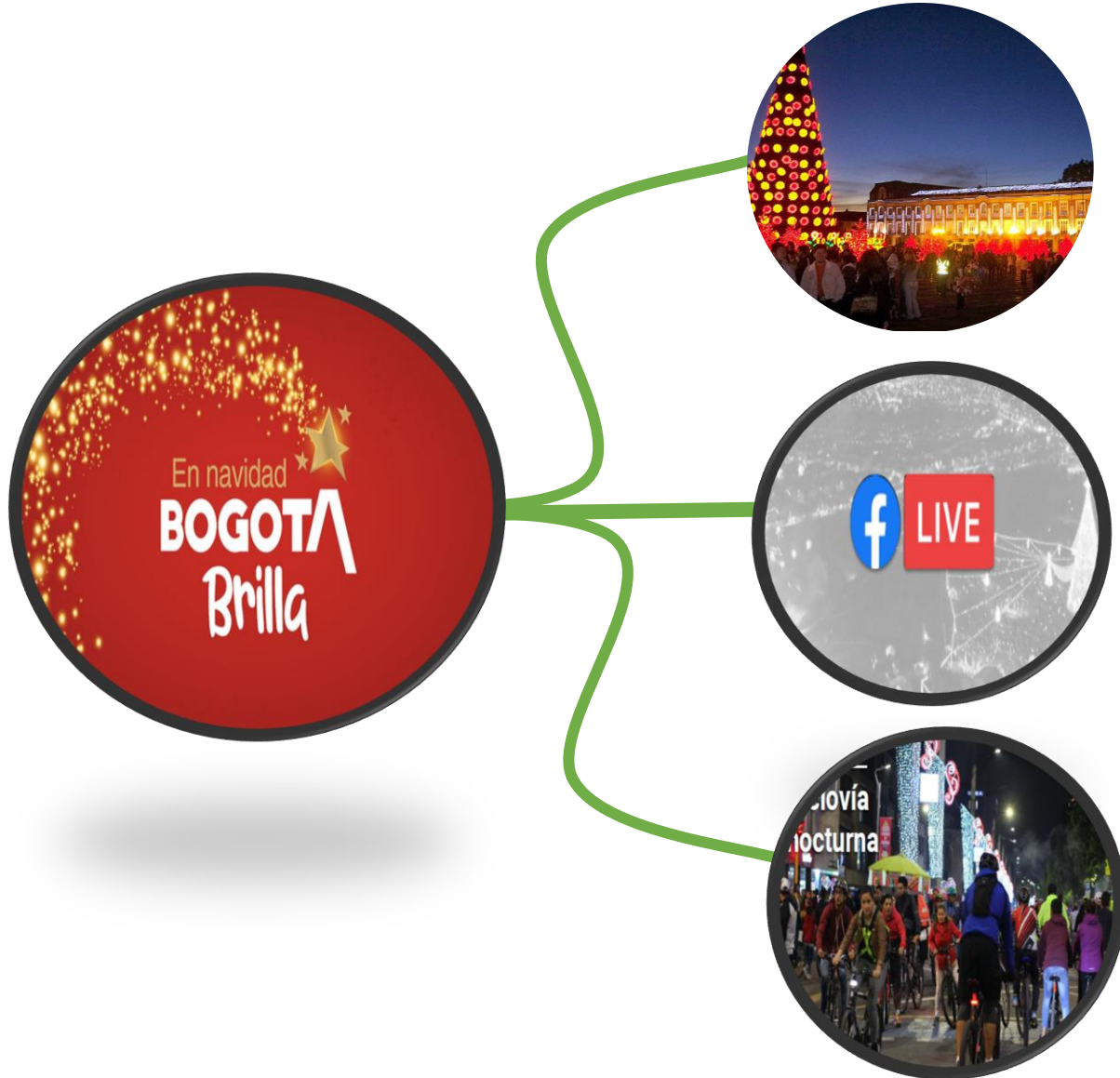

Ruta de la iluminación



102 eventos de media complejidad



547 eventos de baja



45 eventos de virtuales

Eventos Virtuales

Otros eventos

- Ciclovía nocturna
- Operativos de pólvora
- Bogotá a Cielo Abierto



1095 eventos Navidad Bogotá Brilla

Ciudadanos beneficiados:
2.500.00

3. RUTA DE ILUMINACIÓN

12

PARQUES & PLAZOLETAS

- 1. Parque Alcalá - Nueva Autopista
- 2. Parque Cayetano Cañizares
- 3. Parque Ciudadela el Ensueño
- 4. Parque el Recreo
- 5. Parque Independencia
- 6. Plazoleta fundacional de suba.
- 6.1. Plazoleta Supercade Suba.
- 7. Parque Nacional
- 8. Parque San Andrés
- 9. Parque Ilímaní
- 10. Parque el Virrey - Plazoletas
- 11. Plazoleta de la Mariposa

12

SECTORES BOGOTÁ A CIELO ABIERTO

- ★ 1. Bogotá a Cielo Abierto – Santa Fe - Perseverancia
- ★ 2. Bogotá a Cielo Abierto – Chapinero - Zona T
- ★ 3. Bogotá a Cielo Abierto – Usaquén
- ★ 4. Bogotá a Cielo Abierto – Kennedy – Techo
- ★ 5. Bogotá a Cielo Abierto - Antonio Nariño - Ciudad Jardín
- ★ 6. Bogotá a Cielo Abierto – Puente Aranda – Ciudad Montes
- ★ 7. Bogotá a Cielo Abierto – Santa Fe – Plaza Bavaria
- ★ 8. Bogotá a Cielo Abierto - Tunjuelito – Quiroga
- ★ 9. Bogotá a Cielo Abierto – Candelaria – Chorro de Quevedo
- ★ 10. Bogotá a Cielo Abierto – Candelaria – La Concordia
- ★ 11. Bogotá a Cielo Abierto – Teusaquillo – Parkway
- ★ 12. Bogotá a Cielo Abierto – Chapinero – Calle 85 de la 11 a la 15

4. GESTIÓN DE TRANSITO

14

CORREDORES PRINCIPALES

- 1 AK 7 CL 32 hasta CL 250
- 2 Av. Caracas AC 80 hasta CL 84 Sur (Av. Boyacá)
- 3 Autopista Norte AC 80 hasta CL 245
- 4 Av. NQS CL 92 hasta CL 8 Sur
- 5 AK 68 Av. Suba hasta Autopista Sur
- 6 Av. Boyacá CL 170 hasta Yomasa
- 7 Av. Cali CL 159 hasta TV 79 D Sur (KR 80 J)
- 8 Autopista Sur CL 8 Sur hasta KR 77 G
- 9 Av. Suba AC 80 hasta KR 115
- 10 AC 80 Av. Caracas hasta KR 120 (Límite urbano)
- 11 AC 26 KR 3 hasta KR 103
- 12 AC 13 KR 50 hasta KR 138 (Límite urbano)
- 13 Av. Américas AC 26 hasta Av. Cali
- 14 Av. Primero de Mayo KR 3 Este hasta KR 80



15 CENTROS
COMERCIALES



04 CENTROS DE
ALTA
AGLOMERACIÓN

Horarios

14 corredores Lunes –
Domingo
Horarios críticos

Puntos críticos
Fines de semana (o
horario según particularidades del
punto)

PLAN ÉXODO - RETORNO

08 CORREDORES ENTRADAS Y SALIDAS

- | | |
|---|-----------------|
| 1 | AK 7 |
| 2 | Autopista Norte |
| 3 | Autopista Sur |
| 4 | AC 80 |
| 5 | AC 13 |
| 6 | VÍA LA CALER |
| 7 | VÍA CHOACHÍ |
| 8 | VÍA AL LLANO |

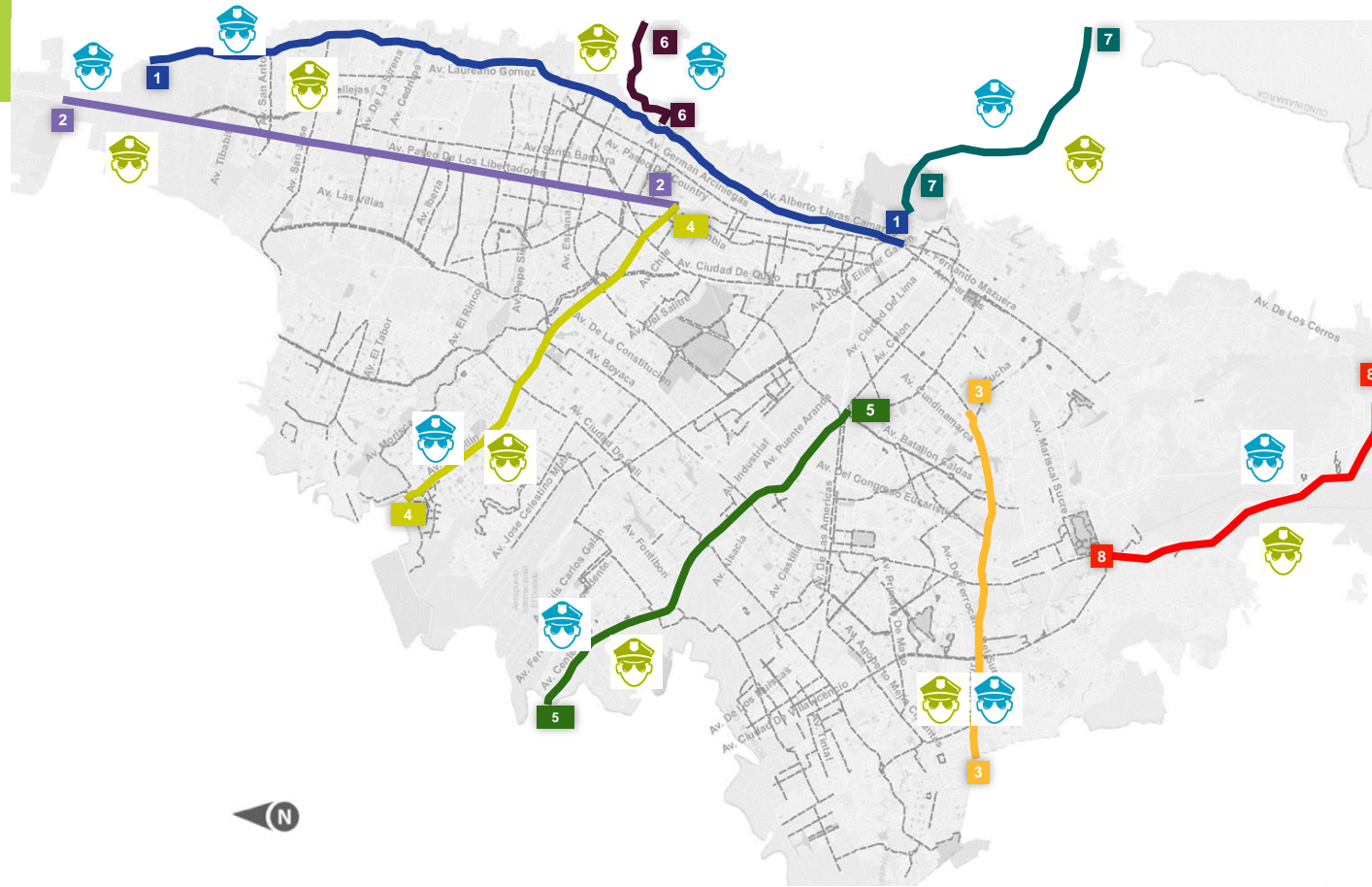

Grupo Guía



Controles Operativos

Horarios

Puentes Festivos
Viernes – Martes

5. ESPACIO PÚBLICO

16 ZONAS CON MAYOR AFECTACIÓN IDENTIFICADAS ESPACIO PÚBLICO

1. SAN VICTORINO
2. OUTLET LAS AMÉRICAS
3. MONSERRATE
4. PARKWAY
5. SAN ANDRESITO NORTE
6. SAN ANDRESITO SAN JOSÉ
7. SAN ANDRESITO 38
8. ALQUERÍA
9. CALLE 53 ENTRE KR 28 Y AV CARACAS
10. CORABASTOS
11. ZONA COMERCIAL EL RESTREPO
12. IGLESIA DIVINO NIÑO- 20 DE JULIO
13. CENTRO EMPRESARIAL CLARO
14. MIRADOR LA PALOMA
15. MIRADOR MAZAI
16. ZONA RESTAURANTES (CALERA)



06 ZONAS BACA CON AFECTACIÓN IEP

1. ZONA G
2. PARQUE DE LA 93
3. PLAZA DE LA PERSEVERANCIA
4. CIUDAD JARDIN
5. PARQUE USAQUÉN
6. ZONA T

Horarios

Lunes – Domingo

Horarios críticos

(o horario según particularidades del punto)

6. CENTRO DE OPERACIONES DE EMERGENCIAS COE

Día	Horario
7 Dic	16:00–23:00
12 Dic	15:00–01:00
16 al 24 Dic	16:00–23:00

15 entidades

11 días

80 horas de seguimiento desde C4

- 1 Secretaría de Distrital de Gobierno
- 2 Secretaría de Distrital de Movilidad
- 3 Secretaría de Distrital de Salud
- 4 Secretaría Distrital de Seguridad
- 5 IDIGER
- 6 IDRD
- 7 Transmilenio
- 8 UAECOB
- 9 UAESP
- 10 MEBOG
- 11 Cruz Roja Colombiana
- 12 Cuerpo de Bomberos Voluntarios de Bogotá
- 13 Defensa Civil
- 14 Policía Cívica de Mayores
- 15 Profesionales Cívicos



7. Servicios y Funciones de Respuesta

- Red Distrital de Comunicaciones de Emergencia
- PMU
- COE



Coordinación entre las entidades para la ejecución de los servicios y funciones de respuesta.

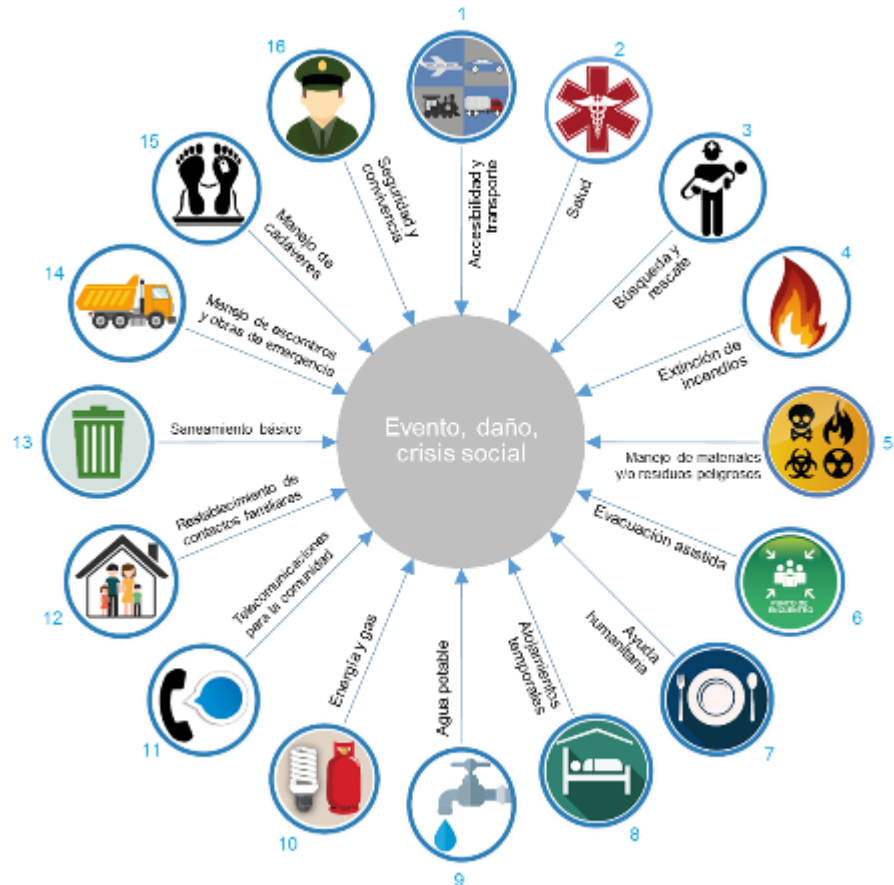

8. Protocolo de Manejo de Pólvora

RESUMEN PROTOCOLO MANIPULACIÓN, TRANSPORTE Y DISPOSICIÓN FINAL DE ARTÍCULOS PIROTÉCNICOS INCAUTADOS – Decreto 360/2018

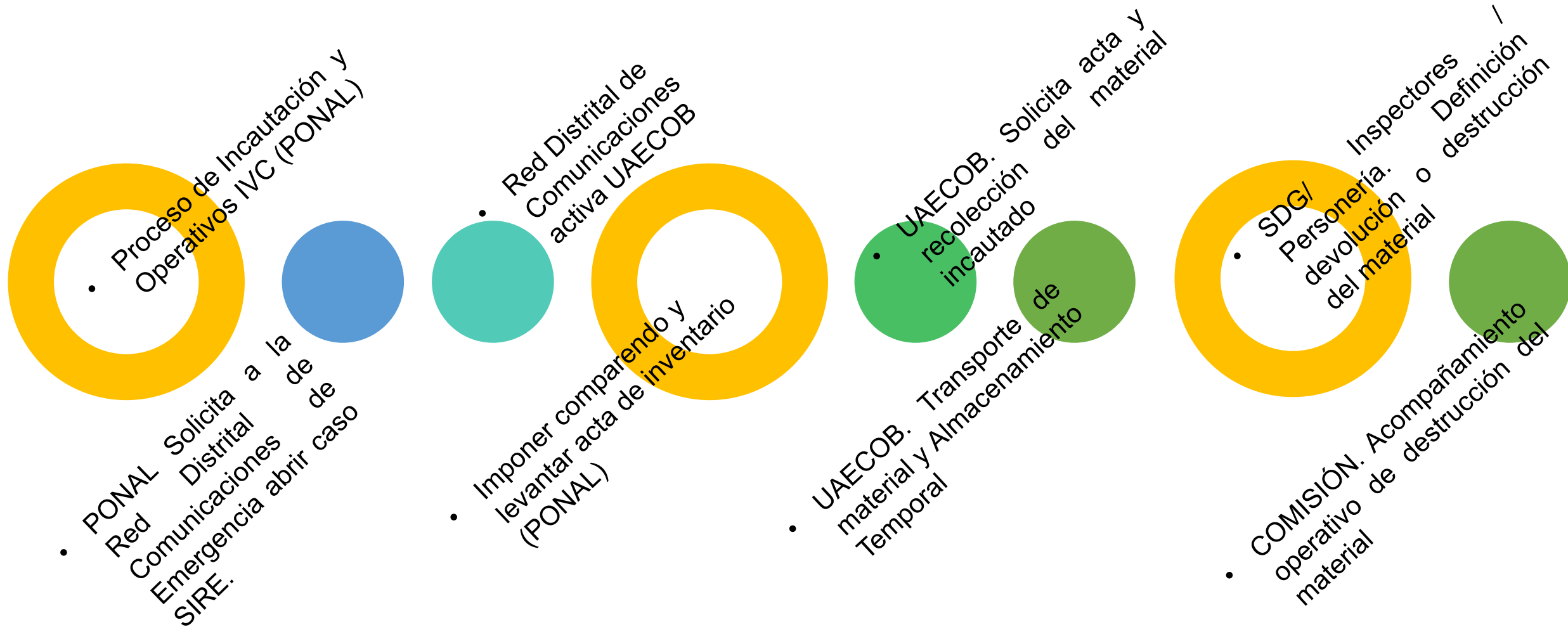

5 ■ Varios



ALCALDÍA MAYOR
DE BOGOTÁ D.C.



BOGOTÁ
IDIGER

GRACIAS

Diagonal 47 No.77A-09 Bogotá, Colombia

Teléfono: (57-1) 429 28 00

www.idiger.gov.co



@IDIGER



IDIGERBogota



C/IDIGER



idigerbogota

